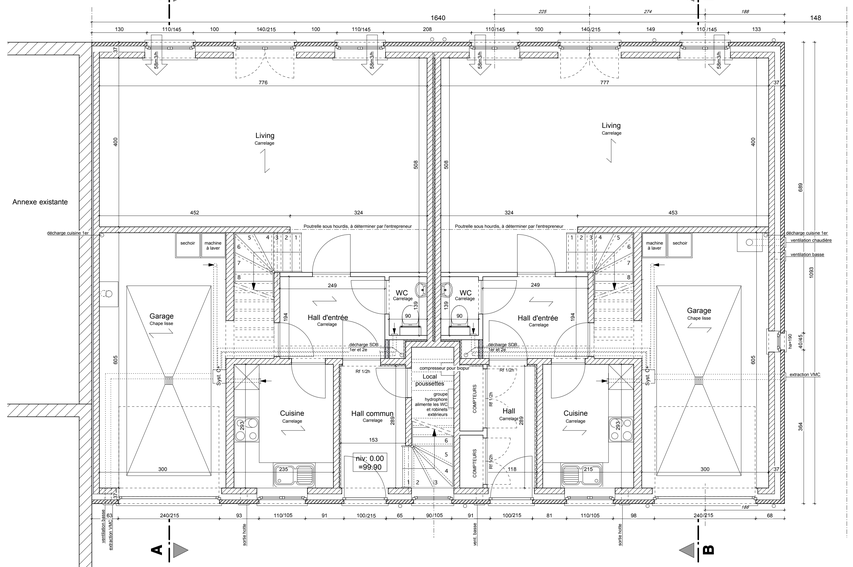

Rez-de-chaussée

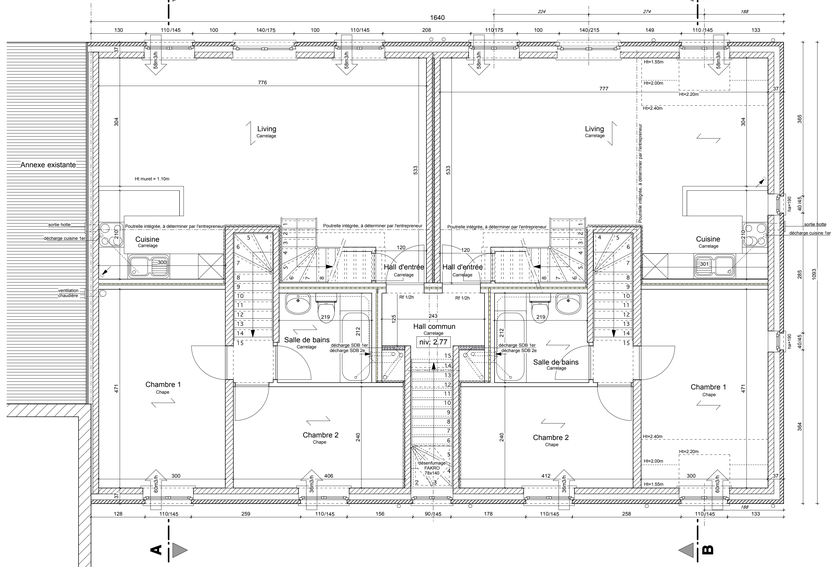

Etage

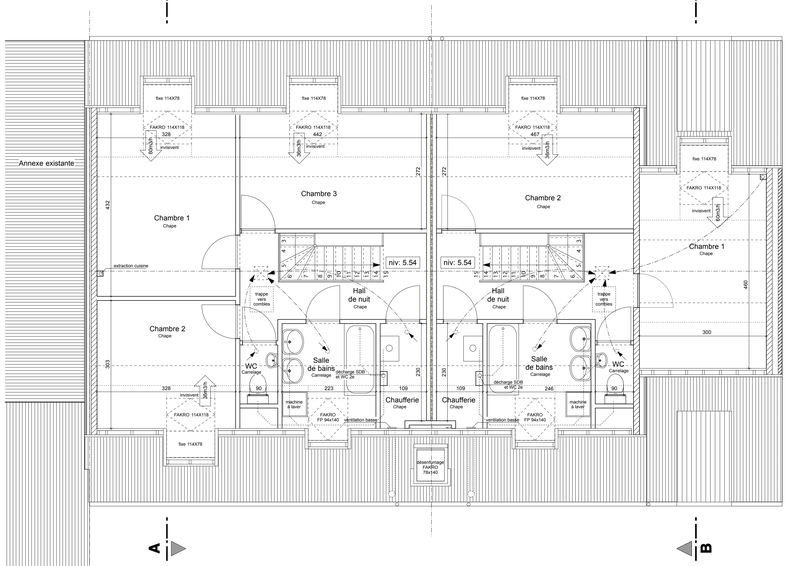

Combles

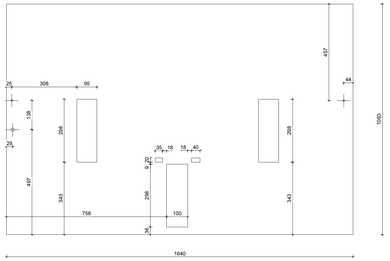

Hourdis sur rez
Ech : 1/100

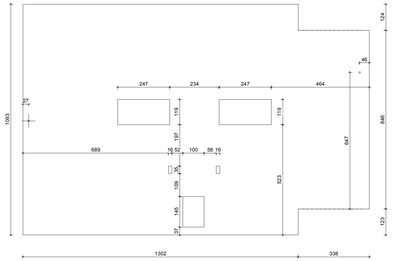

Hourdis sur étage
Ech : 1/100

LEGENDE

- Briques de parement
- Blocs béton 29, 14 ou 9 cm
- Blocs terre cuite 19, 14 ou 9 cm
- Blocs isolant
- Cloisons de plâtre de 10 cm
- Hourdis béton
- Béton
- Béton armé
- Isolation
- 36m3/h — Dimension des grilles de ventilation en m3/h

MATERIAUX

- MAÇONNERIE	Briques Desimpel Vieux Gand
- SEUILS ET COUVRE-MURS	Pierre bleue
- CHASSIS	Pvc ton gris clair et blanc (faç arrière)
- VITRAGE	Double superlite K=1,1
- TOITURES	Tuiles béton rouge nuancé
- CHENEAUX ET TD	Zinc
- RIVES	Pvc ton brun
- LINTEAUX	Briques sur chant
- PORTE DE GARAGE	Sectionnelle ton gris clair

Toutes les dimensions figurant dans les plans et coupes représentent les cotes entre murs, entre murs et cloisons ou entre cloisons, sans tenir compte des différents revêtements (plafonnage, carrelage,...) de ceux ou de celles-ci

CE PLAN EST ÉTABLI SELON LE CAHIER DES CHARGES APPROUVÉ PAR T. PALM S.A.
TOUTES OPTIONS ÉVENTUELLES Y FIGURANT NE FONT PARTIE DE L'ENTREPRISE INITIALE QUE SI REPRISES EXPLICITEMENT AU CONTRAT D'ENTREPRISE.

Travaux

DEMOLITION DE HANGARS ET CONSTRUCTION D'UN IMMEUBLE DE 4 APPARTEMENTS

Chantier

province	Brabant wallon	code postal	1457
commune	Whalhain-St-Paul (Perbais)		
rue	de la Cruchenère	n°	
lotissement		lot n°	
cadastre	1ere division 118P	section	E

Maître de l'ouvrage

Gastout & Consorts représenté par Jean Gastout

commune	Bruxelles	Tel: 0478/34.62.34
avenue	Xavier Henrard 49	code postal: 1150

Entrepreneur

T.PALM s.a.

Av. Victor Hugo, 54A		1420	Braine l'Alleud
Téléphone:	02/386.55.00	Fax:	02/386.55.09
T.V.A.	403-562-956	R.S.C.	107.749

Architecte

Nicodème & Associés s.p.r.l. - Philippe Nicodème
inscrit au tableau de l'ordre des architectes du Brabant

Chaussée de Neerstalle, 274		1190	Bruxelles
Téléphone:	02/370.13.21	Fax:	02/370.13.29
T.V.A.	884-680-085	R.S.C.	1909

○ Situation	échelle: 1/1000	○ Elévations	échelle: 1/50
○ Implantation	échelle: 1/200	○ Coupes	échelle: 1/50
● Vues en plan	échelle: 1/50	● Détails	échelle: 1/

● A- plan pour demande de bâtir	15/10	2008	
● B- plan pour demande de bâtir	15/10	2011	modifications suivant avis du Collège et du F.D
● B- plan d'exécution	10/02	2012	modifications suivant avis pompier
○ D-			
○ E-			
○ F-			
○ G-			
○ H-			

Le dernier indice annule et remplace tout autre plan

Feuille 2/3

N° dossier 608

N° client